

# Élan Cité



DÉTECTER • INFORMER • SÉCURISER

---

**Début d'exploitation:** lundi 16 septembre 2019 00:00  
**Fin d'exploitation:** dimanche 22 septembre 2019 23:30

**Lieu de la mesure:**

**Commentaire:**

---

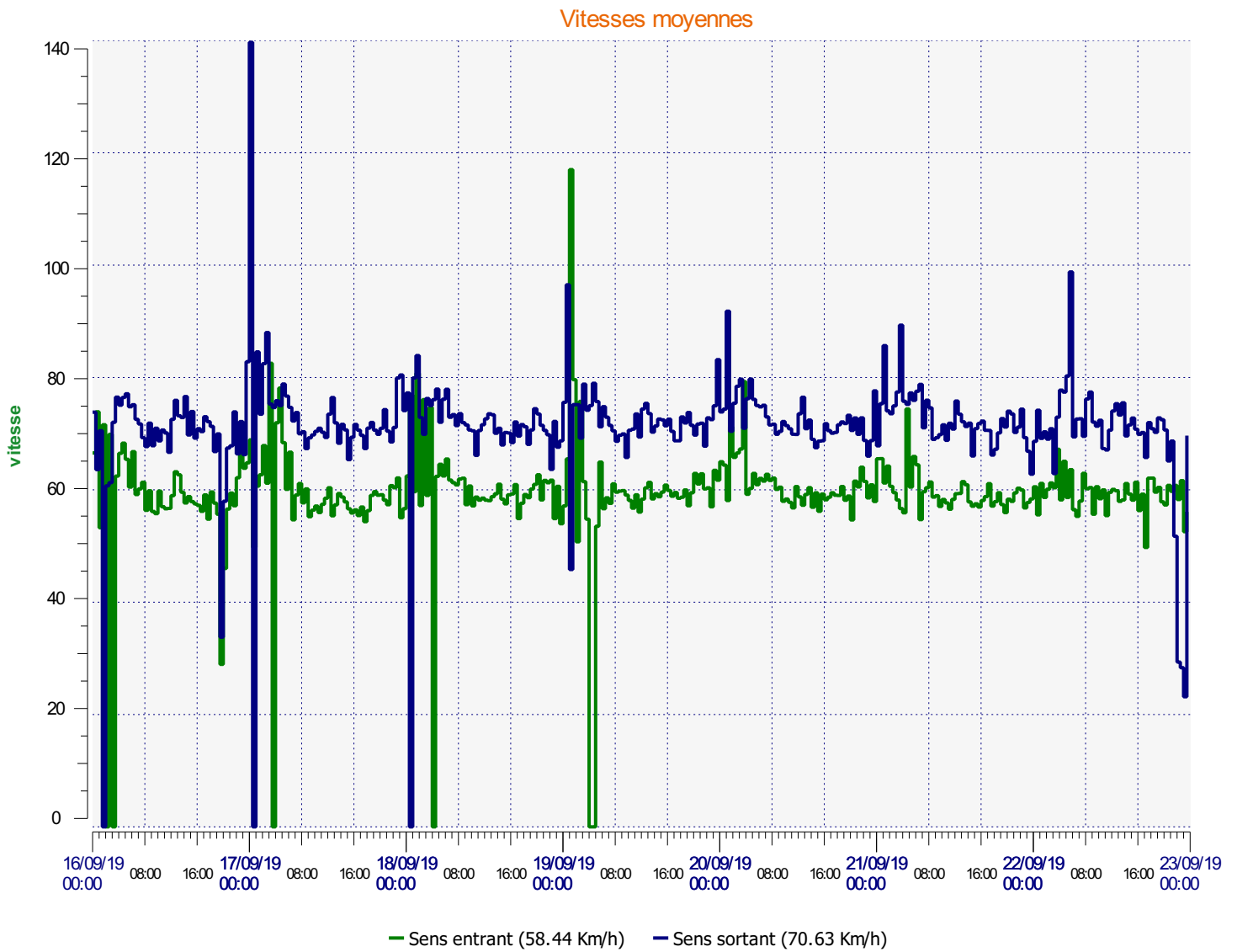

**Début d'exploitation:** lundi 16 septembre 2019 00:00  
**Fin d'exploitation:** dimanche 22 septembre 2019 23:30

**Lieu de la mesure:**

**Commentaire:**

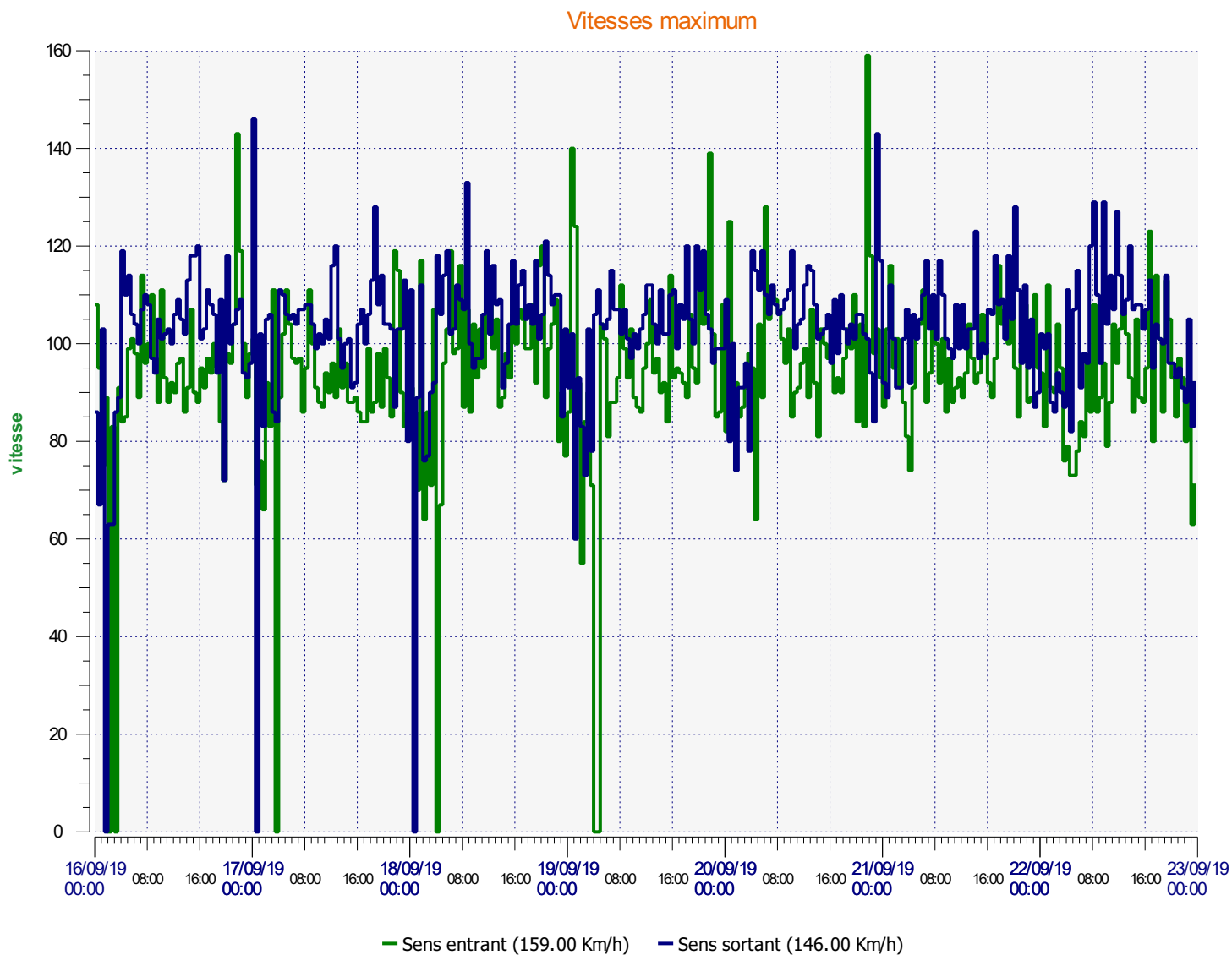

**Début d'exploitation:** lundi 16 septembre 2019 00:00  
**Fin d'exploitation:** dimanche 22 septembre 2019 23:30

**Lieu de la mesure:**

**Commentaire:**

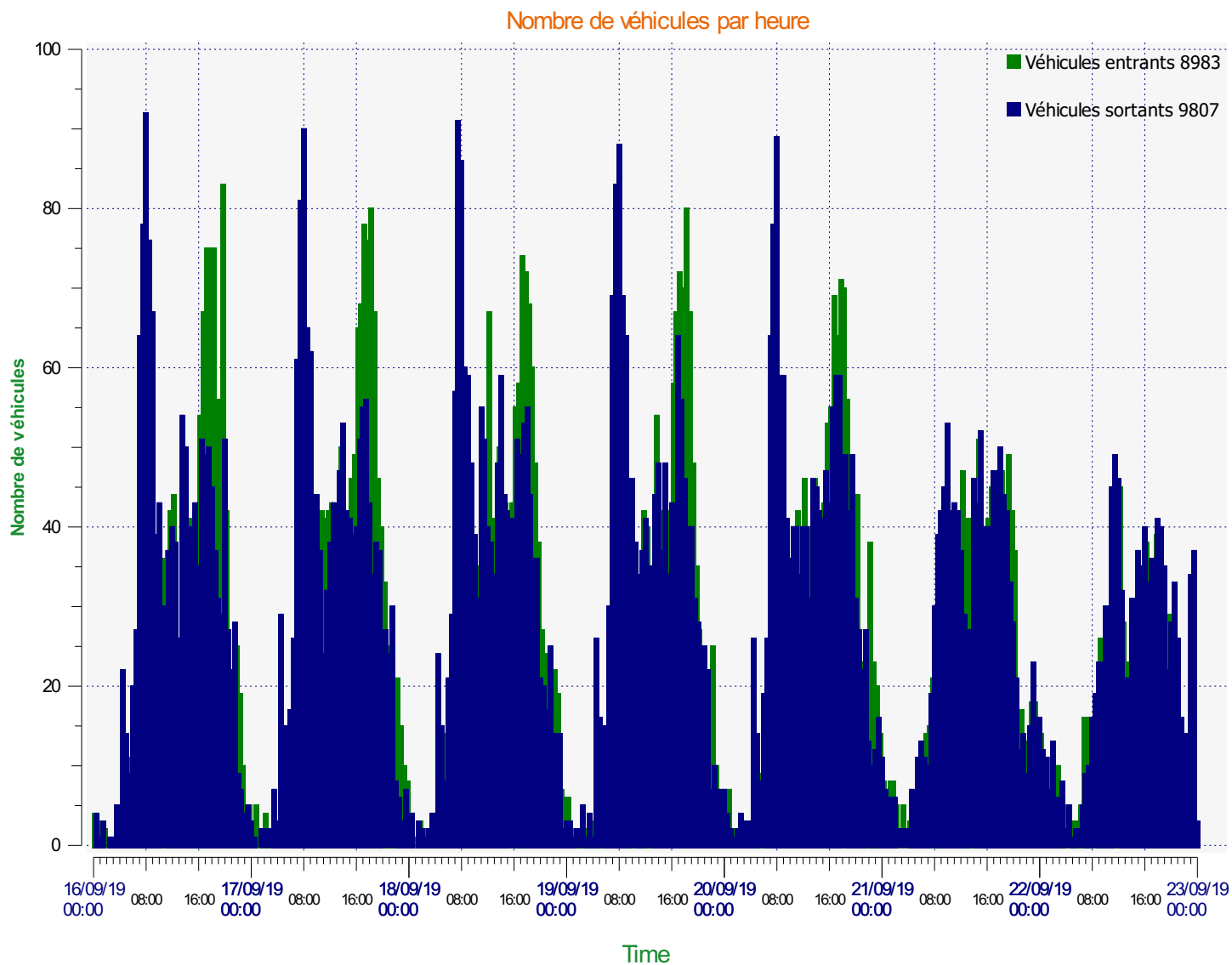

**Début d'exploitation:** lundi 16 septembre 2019 00:00  
**Fin d'exploitation:** dimanche 22 septembre 2019 23:30

**Lieu de la mesure:**

**Commentaire:**

Véhicules entrants

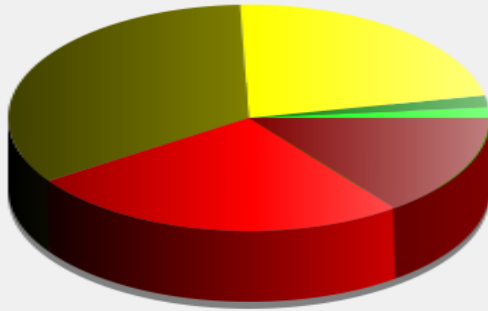

<= 30 Km/h :	133	- (1.48 %)
31 - 40 Km/h :	154	- (1.72 %)
41 - 50 Km/h :	2 011	- (22.39 %)
51 - 60 Km/h :	3 039	- (33.83 %)
61 - 70 Km/h :	2 330	- (25.93 %)
71 - 80 Km/h (et +) :	1 316	- (14.64 %)

**Début d'exploitation:** lundi 16 septembre 2019 00:00  
**Fin d'exploitation:** dimanche 22 septembre 2019 23:30

**Lieu de la mesure:**

**Commentaire:**

### Véhicules sortants

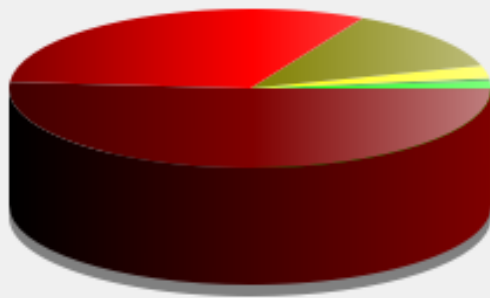

<span style="color: green;">■</span>	<= 30 Km/h :	147 - (1.49 %)
<span style="color: darkgreen;">■</span>	31 - 40 Km/h :	55 - (0.56 %)
<span style="color: yellow;">■</span>	41 - 50 Km/h :	254 - (2.59 %)
<span style="color: olive;">■</span>	51 - 60 Km/h :	1 240 - (12.64 %)
<span style="color: red;">■</span>	61 - 70 Km/h :	3 083 - (31.44 %)
<span style="color: darkred;">■</span>	71 - 80 Km/h (et +) :	5 028 - (51.27 %)

**Début d'exploitation:** lundi 16 septembre 2019 00:00

**Fin d'exploitation:** dimanche 22 septembre 2019 23:30

**Lieu de la mesure:**

**Commentaire:**

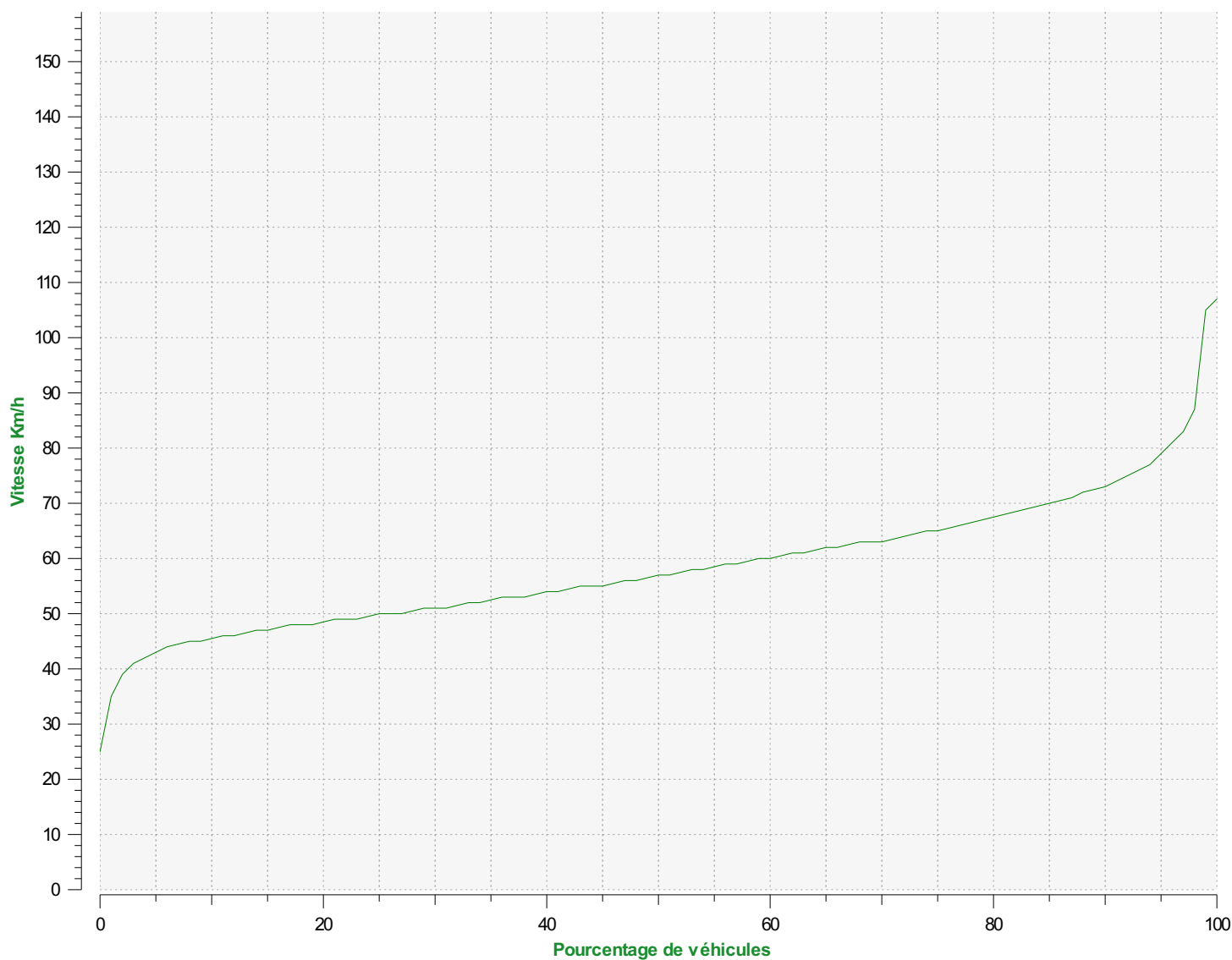

**Percentiles de vitesse sens entrant**

**V30:** 51.00Km/h **V50:** 57.00Km/h **V85:** 70.00Km/h

**Début d'exploitation:** lundi 16 septembre 2019 00:00  
**Fin d'exploitation:** dimanche 22 septembre 2019 23:30

**Lieu de la mesure:**

**Commentaire:**

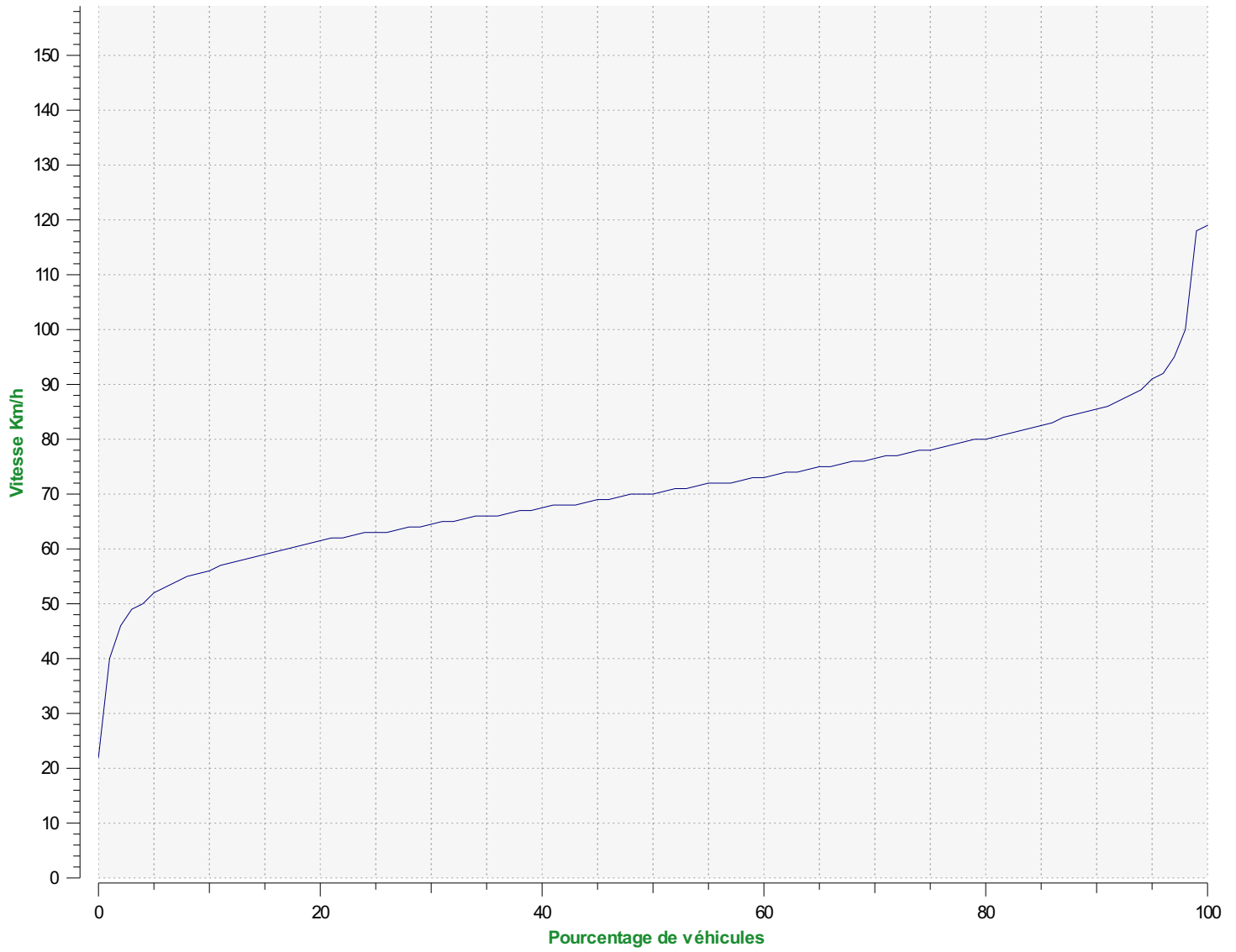

**Percentiles de vitesse sens sortant**

**V30:** 64.00Km/h **V50:** 70.00Km/h **V85:** 82.00Km/h

**Début d'exploitation:** lundi 16 septembre 2019 00:00  
**Fin d'exploitation:** dimanche 22 septembre 2019 23:30

**Lieu de la mesure:**

**Commentaire:**